Otwory wielowypustowe / otwory calowe

BoWex® asortyment podstawowy z otworem wielowypustowym

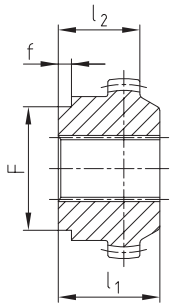

piasta z otworem wielowypustowym (N)

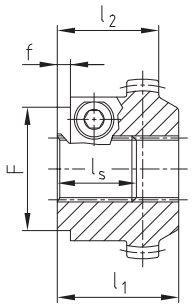

zaciskowa piasta z otworem wielowypustowym (K)

Jeżeli zabezpieczenie wału pompy o zębach ewolwentowych przy pomocy podkładki i śruby nie jest możliwe, polecamy piasty zaciskowe z otworem wielowypustowym.
Promieniowe zaciśnięcie gwarantuje bezluzowe osadzenie na wale pompy.

wielowypust i typ piasty wg DIN 5480

rozmiar	wymiary [mm]							symbol wielowypustu do zamówienia
	typ	oznaczenie	l_1	l_2	l_S	F	f	
42	N	25x1,25x18	42	-	-	-	-	P000205
	K	25x1,25x18	42	-	-	-	-	P500202
	K	30x2x14	42	-	-	60	6	P500203
48	N	30x2x14	50	-	-	60	6	P000206
	K	30x2x14	50	-	-	60	6	P500203
65	N	35x2x16	55	-	-	60	6	P000303
	K	35x2x16	60	-	-	60	6	P500301
	N	40x2x18	55	-	-	78	6	P000304
	K	40x2x18	60	-	-	78	6	P500302
	K	45x2x21	55	-	-	78	6	P500401

wielowypust i typ piasty wg SAE J498

rozmiar	wymiary [mm]							symbol wielowypustu do zamówienia
	typ	oznaczenie	l_1	l_2	l_S	F	f	
42	K	PH-S 5/8" 16/32DP, z=9	42	-	-	-	-	P558101
	K	PI-S 3/4" 16/32DP, z=11	-	35	-	-	-	P559101
	K	PB-S 7/8" 16/32DP, z=13	42	-	-	60	3	P567101
	K	PB-BS 1" 16/32DP, z=15	42	-	27	50	6	P660201
48	K	PA-S 3/8" 16/32DP, z=21	50	-	45	52	7	P663301
65	K	PA-S 3/8" 16/32DP, z=21	55	-	48	52	5	P663301
	K	PC-S 1 1/4" 12/24DP, z=14	55	-	44	52	5	P656201

Oznaczenia otworów calowych - asortyment podstawowy patrz strona 83

kod	wymiary [mm]				kod	wymiary [mm]				kod	wymiary [mm]			
	Ød	Ød [cal]	$b^{+0,05}$	$t_2^{+0,2}$		Ød	Ød [cal]	$b^{+0,05}$	$t_2^{+0,2}$		Ød	Ød [cal]	$b^{+0,05}$	$t_2^{+0,2}$
Tb	$9,5^{+0,03}$	3/8	3,17	11,1	F	$22,22^{+0,03}$	7/8	6,38	25,2	M	$34,92^{+0,03}$	1 3/8	7,93	38,6
DNB	$11,11^{M7}$	7/16	2,4	12,5	Gd	$22,225^{M7}$	7/8	4,76	24,7	RH1	$34,93^{M7}$	1 3/8	9,55	37,8
T	$12,69^{H7}$	1/2	4,75	14,6	Gf	$23,80^{+0,03}$	15/16	6,35	26,8	Cb	$36,50^{+0,03}$	1 7/16	9,55	40,9
Ta	$12,7^{+0,03}$	1/2	3,17	14,3	B	$25,37^{+0,03}$	1	4,78	27,8	Ca	$38,07^{+0,03}$	1 1/2	7,93	42,0
DNC	$13,45^{M7}$	17/32	3,17	14,9	Ba	$25,37^{+0,03}$	1	6,35	27,6	C	$38,07^{+0,03}$	1 1/2	9,55	42,5
E	$15,87^{+0,03}$	5/8	3,17	17,5	Bs	$25,38^{+0,03}$	1	6,37	28,3	N	$41,25^{+0,03}$	1 5/8	9,55	45,6
S	$15,87^{+0,03}$	5/8	3,97	17,9	H	$25,40^{+0,03}$	1	4,78	27,8	Nb	$41,275^{M7}$	1 5/8	9,55	45,8
Es	$15,88^{+0,03}$	5/8	4,0	17,7	DNF	$25,38^{H7}$	1	6,35	28,4	Ls	$44,42^{+0,03}$	1 3/4	9,55	48,8
DND	$15,852^{H7}$	5/8	4,75	18,1	Hs	$25,40^{+0,03}$	1	6,35	28,7	L	$44,45^{K7}$	1 3/4	11,11	49,4
Ed	$15,87^{+0,03}$	5/8	4,75	18,1	Sa	$28,575^{M7}$	1 1/8	6,35	31,7	Lu	$47,625^{M7}$	1 7/8	12,7	53,5
DNH	$17,465^{H7}$	11/16	4,75	19,6	Sb	$28,58^{+0,03}$	1 1/8	6,35	31,5	Da	$49,20^{+0,03}$	1 15/16	12,7	55,0
Ad	$19,02^{+0,03}$	3/4	3,17	20,7	Sd	$28,58^{+0,03}$	1 1/8	7,93	32,1	Ds	$50,77^{+0,03}$	2	12,7	56,4
As	$19,02^{+0,03}$	3/4	4,78	21,3	Ja	$31,70^{H7}$	1 1/4	7,93	34,4	D	$50,80^{+0,03}$	2	12,7	55,1
A	$19,05^{+0,03}$	3/4	4,78	21,3	Jc	$31,71^{+0,03}$	1 1/4	7,93	35,3	P	$53,95^{+0,03}$	2 1/8	12,7	59,6
Fa	$22,20^{+0,03}$	7/8	6,35	25,2	Js	$31,75^{+0,03}$	1 1/4	6,35	34,6	Pa	$53,975^{M7}$	2 1/8	12,7	60,0
Ga	$22,21^{H7}$	7/8	4,75	24,8	J	$31,75^{+0,03}$	1 1/4	7,93	34,4	Ub	$60,325^{M7}$	2 3/8	15,875	67,6
DNI	$22,228^{H7}$	7/8	6,35	25,0	K	$31,75^{K7}$	1 1/4	7,93	35,5	Wa	$73,025^{M7}$	2 7/8	19,05	81,7
Gs	$22,22^{+0,03}$	7/8	4,78	24,4	DNK	$31,755^{H7}$	1 1/4	7,93	35,3	Wd	$85,725^{M7}$	3 3/8	22,225	95,8
G	$22,22^{+0,03}$	7/8	4,75	24,7	Ma	$34,925^{M7}$	1 3/8	7,93	38,7	Wf	$92,075^{M7}$	3 5/8	22,225	101,9